Conseils pour bien voyager

1 Faites signe au conducteur de s'arrêter.

2 Préparez votre titre de transport
Des services de paiement sans contact existent désormais pour acheter vos titres à la dernière seconde si vous n'avez pas de monnaie.

3 Voyageurs en fauteuil roulant et poussette dépliée, montez par la porte centrale.

4 Validez votre titre de transport. En l'absence de validation, vous êtes en infraction.

Informations

Tous vos déplacements en Île-de-France

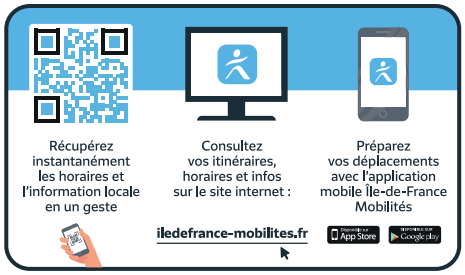

Cartes et titres de transport

- **Ticket d'accès à bord**
  Merci de faire l'appoint.
  Pas de rendu de monnaie au-dessus de 5 €.

- **Ticket t+**
  Correspondances autorisées durant 1h30, hors aller-retour. Disponible aussi avec l'application Île-de-France Mobilités.

- **Navigo Liberté +**
  Payez vos déplacements par prélèvement automatique le mois suivant.

- **Navigo Easy**
  Passe permettant le chargement de plusieurs titres (ticket t+, Navigo Jour, ...).

- **Forfaits Navigo**
  Annuel, Mois, Semaine, Jour, Senior, Améthyste.

- **Forfait imagine R**
  Étudiant, Scolaire, Junior.

Plus d'informations sur iledefrance-mobilites.fr

Contacts

01 84 74 58 90

Francilité Grand Provinois
2 rue Georges Dromigny
77 160 PROVINS

@Provinois_IDFM

Téléchargez gratuitement l'application ACCEO

îledeFrance mobilités

BUS TàD Montois — UNIQUEMENT SUR RÉSERVATION

Qu'est-ce-que le TàD ?

Le Transport à la Demande du Montois est un service de transport sur réservation qui vient compléter l'offre en lignes régulières.
Il dessert les communes du secteur du Montois **du lundi au samedi de 9h à 17h.**
Ouvert à tout public, **l'inscription est gratuite sur la plateforme tad.iledefrance-mobilites.fr.**

Comment ça fonctionne ?

Rien de plus facile !
Réservez votre trajet entre les arrêts de départ et d'arrivée jusqu'à 1 heure avant le départ (et de préférence au moins la veille pour garantir votre demande) sur internet, via l'application mobile, ou par téléphone.

Appli TàD Île-de-France Mobilités — App Store — Google play

tad.idfmobilites.fr

09 70 80 96 63
Du lundi au vendredi de 9h à 18h

Présentez-vous à l'arrêt le plus proche de chez vous : le TàD vient vous chercher et vous dépose au point d'intérêt choisi et inversement.
Ce service est accessible à toutes et à tous. Les véhicules ne sont en revanche pas accessibles aux Personnes à Mobilité Réduite.

Combien ça coûte ?

La tarification régionale s'applique au service de Transport à la Demande. Vous pouvez retrouver la liste des titres de transport dans le paragraphe « Titres de transport acceptés dans le bus » ainsi que l'ensemble des modalités dans la rubrique « Titres et Tarifs » du portail régional iledefrance-mobilites.fr
La validation de votre titre de transport vous sera demandée à la montée dans le véhicule.

Horaires de fonctionnement

Fonctionnement zonal sur les plages 9h – 12h30 (matin) et 13h30 – 17h (après-midi), avec différenciation des communes de destination par demi-journée, comme présenté dans la carte ci-contre et le tableau ci-dessous.

Communes de destination et demi-journées de fonctionnement

Provins et Longueville

6 points de rabattement
- Gare de Provins
- Gare routière
- Hôpital Léon Binet
- Avenue de la Voulzie
- Tassigny
- Gare de Longueville

Fonctionne le
- Lundi après-midi
- Mardi matin et après-midi
- Mercredi après-midi
- Jeudi matin et après-midi
- Vendredi après-midi

Donnemarie-Dontilly

2 points de rabattement
- Place du marché
- CC. Casino

Fonctionne le
- Lundi matin

Bray-sur-Seine

4 points de rabattement
- Mairie
- Magasin bi1
- Carrefour Market
- Place des Buttes

Fonctionne le
- Vendredi matin

Nangis

4 points de rabattement
- Marché
- Rue Aristide Briand
- Charlotte Delbo
- Mairie

Fonctionne le
- Mercredi matin

Varennes-sur-Seine et Montereau

2 points de rabattement
- Place du Marché au Blé
- Centre Commercial Bréau

Fonctionne le
- Samedi matin et après-midi
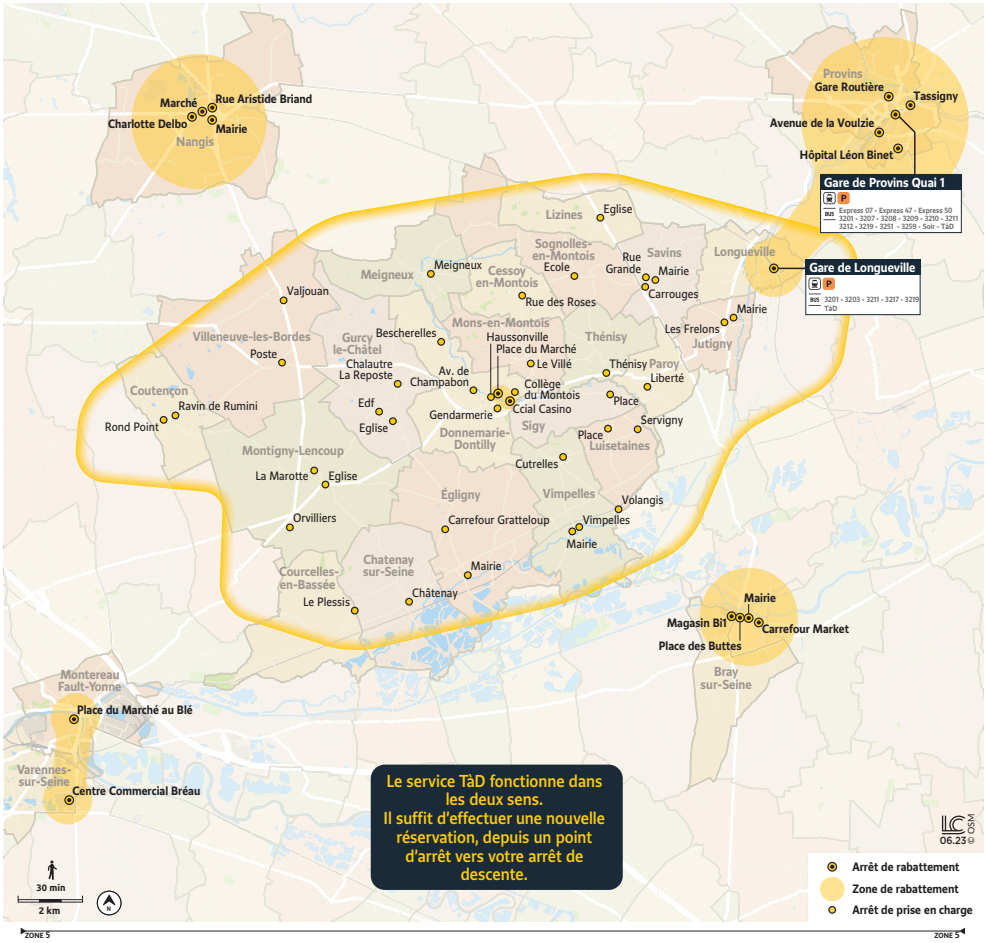
TàD Balade du Montois