

Ces horaires sont valables uniquement en période d'été

Gare d'ARGENTEUIL

Gare du VAL d'ARGENTEUIL

Gare de SARTROUVILLE

Horaires valables du 8 juillet au 1er septembre 2024 inclus



1 Gare de SARTROUVILLE ↔ Gare du VAL d'ARGENTEUIL
↔ Gare d'ARGENTEUIL

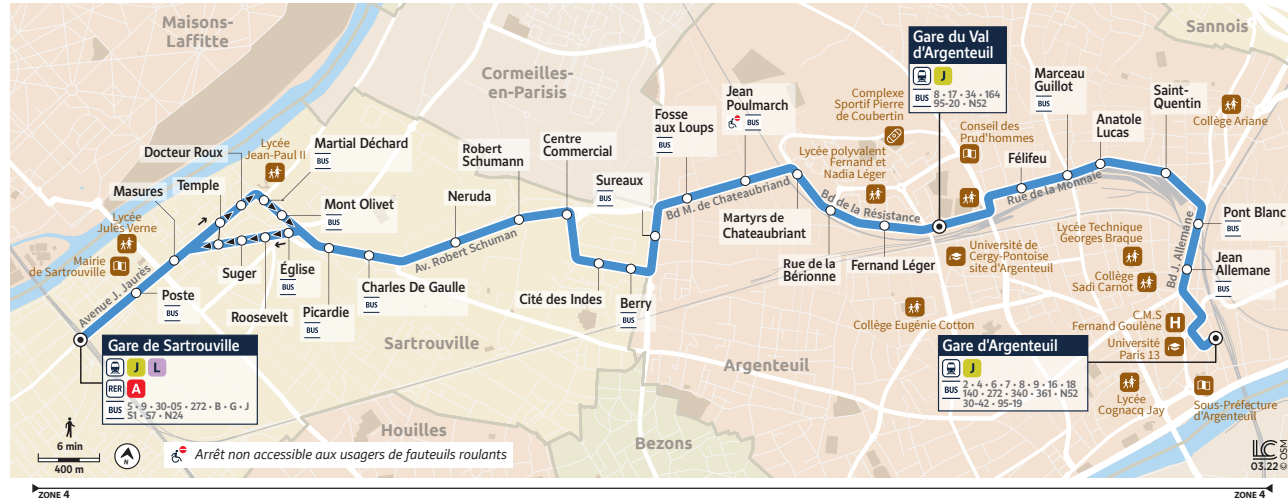

1 Gare d'ARGENTEUIL → Gare de SARTROUVILLE

		Du lundi au vendredi																							
ARGENTEUIL	Gare d'Argenteuil	5:30	5:55	6:20	6:45	7:01	7:35	7:53	8:30	8:47	9:22	10:10	10:35	11:27	11:47	12:10	12:27	12:44	13:28	13:46	14:03	14:22	14:48		
	Martyrs de Chateaubriant	5:41	6:06	6:31	6:56	7:16	7:50	8:08	8:45	9:02	9:37	10:23	10:48	11:40	12:00	12:24	12:41	12:58	13:42	14:00	14:17	14:36	15:02		
SARTROUVILLE	Jean Poulmarch	4:59	5:22	5:42	6:07	6:32	6:57	7:17	7:51	8:09	8:46	9:03	9:38	10:24	10:49	11:41	12:01	12:25	12:42	12:59	13:43	14:01	14:18	14:37	15:03
	Cité des Indes	5:02	5:25	5:45	6:10	6:35	7:01	7:22	7:56	8:14	8:51	9:08	9:43	10:28	10:53	11:45	12:05	12:29	12:46	13:03	13:47	14:05	14:22	14:41	15:07
	Église	5:10	5:33	5:53	6:18	6:43	7:10	7:32	8:06	8:24	9:01	9:18	9:52	10:37	11:02	11:54	12:14	12:38	12:55	13:12	13:56	14:14	14:31	14:50	15:16
	Gare de Sartrouville	5:17	5:40	6:00	6:25	6:50	7:18	7:40	8:14	8:32	9:09	9:26	10:00	10:44	11:09	12:01	12:21	12:45	13:02	13:19	14:03	14:21	14:38	14:57	15:23

		Du lundi au vendredi																								
ARGENTEUIL	Gare d'Argenteuil	15:13	15:39	16:30	16:48	17:06	17:24	17:42	18:18	18:36	18:54	19:12	19:47	20:05	20:32	20:56	21:21	21:46	22:11							
	Martyrs de Chateaubriant	15:28	15:54	16:45	17:03	17:21	17:39	17:57	18:32	18:50	19:08	19:26	20:00	20:18	20:45	21:09	21:34	21:59								
SARTROUVILLE	Jean Poulmarch	15:29	15:55	16:46	17:04	17:22	17:40	17:58	18:33	18:51	19:09	19:27	20:01	20:19	20:46	21:10	21:35	22:00								
	Cité des Indes	15:33	15:59	16:51	17:09	17:27	17:45	18:03	18:38	18:56	19:13	19:31	20:04	20:22	20:49	21:13	21:38	22:03								
	Église	15:42	16:08	17:00	17:18	17:36	17:54	18:12	18:47	19:05	19:21	19:39	20:12	20:30	20:57	21:21	21:46	22:11								
	Gare de Sartrouville	15:49	16:17	17:09	17:27	17:45	18:03	18:21	18:56	19:13	19:29	19:47	20:19	20:37	21:04	21:28	21:53	22:18								

Informations pratiques & points de vente

Contact

Keolis Argenteuil
Boucles de Seine
18 rue Jean Poulmarch
95100 ARGENTEUIL
01 80 98 44 42

@ARGBDS_IDFM

iledefrance-mobilites.fr
Application disponible sur :



Points de vente

- La liste des points de vente est disponible sur iledefrance-mobilites.fr > Actus > Argenteuil Boucles de Seine.

Bon à savoir

- Nos conducteurs s'efforcent en permanence de respecter ces horaires. Les conditions de circulation peuvent toutefois causer occasionnellement des retards.

La validation, c'est obligatoire !

Avant de monter dans le bus, préparez votre passe Navigo ou votre ticket.



✓ validez-les systématiquement pour éviter une amende.



PAS DE MONNAIE ?

Pour acheter votre ticket par SMS*

1 SMS = 1 TICKET BUS

Envoyer ARGBDS au 93100

2,50€ + coût éventuel du SMS pour les abonnements mobiles ne comprenant pas les SMS illimités (prix du ticket débité sur votre facture téléphonique)
Valable 1 heure sans correspondance
Service disponible avec les opérateurs Bouygues Telecom, Orange, SFR et Free

*Vous pouvez également acheter vos titres auprès des commerces de proximité, sur l'appli Ile-de-France Mobilités, ou encore souscrire un Navigo Liberté+. Le ticket SMS est valable 1h à compter de l'envoi du SMS sur votre ligne de bus, pour un voyage sans correspondance. Achat possible avec un abonnement Bouygues Telecom, Orange, SFR ou Free (hors forfaits pro ou offres commerciales particulières). CGU consultable sur www.iledefrance-mobilites.fr/titres-et-tarifs/detail/tab-sms

		Samedi																							
ARGENTEUIL	Gare d'Argenteuil	6:14	6:45	7:18	7:55	8:30	9:10	9:49	10:31	11:10	11:37	12:04	12:58	13:25	13:52	14:46	15:13	15:40	16:07	16:35	17:03	17:32	18:00	18:28	
	Gare du Val d'Argenteuil	6:22	6:53	7:26	8:05	8:40	9:20	9:59	10:41	11:20	11:47	12:14	13:08	13:35	14:02	14:56	15:23	15:50	16:18	16:46	17:14	17:43	18:11	18:39	
SARTROUVILLE	Fernand Léger	6:23	6:54	7:27	8:06	8:41	9:21	10:00	10:42	11:21	11:48	12:15	13:09	13:36	14:03	14:57	15:24	15:51	16:19	16:47	17:15	17:44	18:12	18:40	
	Martyrs de Chateaubriant	6:24	6:55	7:28	8:07	8:42	9:22	10:01	10:43	11:22	11:49	12:16	13:10	13:37	14:04	14:58	15:25	15:52	16:20	16:48	17:16	17:45	18:13	18:41	
	Jean Poulmarch	5:52	6:25	6:56	7:29	8:08	8:43	9:23	10:02	10:44	11:23	11:50	12:17	13:11	13:38	14:05	14:59	15:26	15:53	16:21	16:49	17:17	17:46	18:14	18:42
SARTROUVILLE	Cité des Indes	5:55	6:28	6:59	7:32	8:13	8:48	9:28	10:07	10:49	11:28	11:55	12:22	13:16	13:43	14:10	15:04	15:31	15:58	16:26	16:54	17:22	17:51	18:19	18:47
	Église	6:01	6:34	7:05	7:38	8:22	8:57	9:37	10:16	10:58	11:37	12:04	12:31	13:25	13:52	14:19	15:13	15:40	16:07	16:35	17:03	17:31	18:00	18:28	18:56
	Gare de Sartrouville	6:08	6:41	7:12	7:50	8:30	9:05	9:45	10:24	11:06	11:45	12:12	12:39	13:33	14:00	14:27	15:21	15:48	16:15	16:44	17:12	17:40	18:09	18:37	19:05

		Samedi				
ARGENTEUIL	Gare d'Argenteuil	19:25	19:51	21:01	21:35	22:13
	Gare du Val d'Argenteuil	19:36	20:01	21:11	21:45	22:23
SARTROUVILLE	Fernand Léger	19:37	20:02	21:12	21:46	
	Martyrs de Chateaubriant	19:38	20:03	21:13	21:47	
	Jean Poulmarch	19:39	20:04	21:14	21:48	
SARTROUVILLE	Cité des Indes	19:42	20:07	21:17	21:51	
	Église	19:49	20:14	21:24	21:58	
	Gare de Sartrouville	19:56	20:21	21:31	22:05	

1



Gare de SARTROUVILLE → Gare d'ARGENTEUIL

		Du lundi au vendredi																							
SARTROUVILLE	Gare de Sartrouville	5:21	5:45	6:10	6:53	7:09	7:28	7:46	8:20	8:38	9:14	9:32	10:21	10:49	11:22	12:06	12:50	13:07	13:24	14:08	14:30	15:02	16:02	16:22	
	Mont Olivet	5:25	5:49	6:14	6:57	7:13	7:35	7:53	8:27	8:45	9:21	9:38	10:27	10:55	11:28	12:12	12:56	13:13	13:30	14:14	14:36	15:08	16:08	16:28	
	Cité des Indes	5:33	5:57	6:22	7:05	7:21	7:44	8:02	8:37	8:55	9:31	9:46	10:35	11:03	11:36	12:20	13:04	13:21	13:38	14:22	14:44	15:16	16:16	16:36	
ARGENTEUIL	Jean Poulmarch	5:13	5:37	6:01	6:26	7:11	7:27	7:50	8:08	8:43	9:01	9:36	9:51	10:40	11:08	11:41	12:25	13:09	13:26	13:43	14:27	14:49	15:21	16:21	16:42
	Gare du Val d'Argenteuil	5:17	5:41	6:05	6:30	7:16	7:32	7:55	8:13	8:48	9:05	9:40	9:55	10:44	11:12	11:45	12:29	13:13	13:30	13:47	14:31	14:53	15:25	16:26	16:47
	Gare d'Argenteuil	5:27	5:51	6:15	6:40	7:27	7:47	8:06	8:24	8:59	9:16	9:50	10:05	10:54	11:22	11:55	12:39	13:23	13:40	13:57	14:41	15:03	15:35	16:36	16:58

		Du lundi au vendredi																			
SARTROUVILLE	Gare de Sartrouville	16:39	16:57	17:33	17:51	18:09	18:27	19:04	19:21	19:37	19:53	20:44	21:09	21:34	22:00	22:22					
	Mont Olivet	16:45	17:04	17:40	17:58	18:16	18:34	19:11	19:28	19:44	20:00	20:50	21:15	21:40	22:06	22:28					
	Cité des Indes	16:53	17:14	17:50	18:08	18:26	18:44	19:20	19:37	19:52	20:08	20:58	21:23	21:48	22:14	22:36					
ARGENTEUIL	Jean Poulmarch	16:59	17:20	17:56	18:14	18:32	18:50	19:26	19:42	19:57	20:13	21:03	21:28	21:53	22:19	22:41					
	Gare du Val d'Argenteuil	17:04	17:25	18:01	18:19	18:37	18:55	19:31	19:47	20:02	20:18	21:08	21:33	21:58	22:24	22:46					
	Gare d'Argenteuil	17:18	17:36	18:12	18:30	18:48	19:06	19:41	19:57	20:11	20:27	21:17	21:42	22:07	22:33						

		Samedi																							
SARTROUVILLE	Gare de Sartrouville	6:13	6:45	7:18	7:55	8:35	9:10	9:50	10:29	10:56	11:23	11:50	12:17	12:44	13:38	14:05	14:32	14:59	15:26	15:53	16:20	16:49	17:17	17:45	
	Mont Olivet	6:17	6:49	7:22	8:00	8:40	9:17	9:58	10:37	11:04	11:31	11:58	12:25	12:52	13:46	14:13	14:40	15:07	15:34	16:01	16:28	16:57	17:25	17:53	
	Cité des Indes	6:24	6:56	7:29	8:08	8:48	9:25	10:07	10:46	11:13	11:40	12:07	12:34	13:01	13:55	14:22	14:49	15:16	15:43	16:10	16:37	17:06	17:34	18:02	
ARGENTEUIL	Jean Poulmarch	5:58	6:28	7:00	7:33	8:12	8:52	9:30	10:12	10:51	11:18	11:45	12:12	12:39	13:06	14:00	14:27	14:54	15:21	15:48	16:15	16:43	17:12	17:40	18:08
	Martyrs de Chateaubriant	5:59	6:29	7:01	7:34	8:13	8:53	9:31	10:13	10:52	11:19	11:46	12:13	12:40	13:07	14:01	14:28	14:55	15:22	15:49	16:16	16:44	17:13	17:41	18:09
	Gare du Val d'Argenteuil	6:01	6:31	7:04	7:37	8:17	8:57	9:34	10:16	10:55	11:22	11:49	12:16	12:43	13:10	14:04	14:31	14:58	15:25	15:52	16:20	16:48	17:17	17:45	18:13
	Gare d'Argenteuil	6:09	6:39	7:12	7:47	8:25	9:05	9:43	10:26	11:05	11:32	11:59	12:26	12:53	13:20	14:14	14:41	15:08	15:35	16:02	16:30	16:58	17:27	17:55	18:23

		Samedi					
SARTROUVILLE	Gare de Sartrouville	18:42	19:10	20:26	21:00	21:36	22:10
	Mont Olivet	18:50	19:18	20:32	21:06	21:42	22:16
	Cité des Indes	18:59	19:27	20:39	21:13	21:49	22:23
ARGENTEUIL	Jean Poulmarch	19:05	19:33	20:43	21:17	21:53	22:27
	Martyrs de Chateaubriant	19:06	19:34	20:44	21:18	21:54	22:28
	Gare du Val d'Argenteuil	19:10	19:37	20:47	21:21	21:57	22:31
	Gare d'Argenteuil	19:20	19:46	20:56	21:30	22:06	

1



Gare d'ARGENTEUIL → Gare de SARTROUVILLE

		Dimanche et jours fériés													
ARGENTEUIL	Gare d'Argenteuil	7:05	7:45	8:25	9:01	9:45	10:21	11:04	11:46	12:30	13:11	13:55	14:36		
	Gare du Val d'Argenteuil	7:13	7:53	8:33	9:09	9:53	10:31	11:14	11:56	12:40	13:21	14:05	14:46		
	Martyrs de Chateaubriant	7:15	7:55	8:35	9:11	9:55	10:33	11:16	11:58	12:42	13:23	14:07	14:48		
	Jean Poulmarch	6:45	7:16	7:56	8:36	9:12	9:56	10:34	11:17	11:59	12:43	13:24	14:08	14:49	
SARTROUVILLE	Cité des Indes	6:48	7:19	7:59	8:41	9:17	10:01	10:39	11:22	12:04	12:48	13:29	14:13	14:54	
	Église	6:54	7:25	8:05	8:50	9:26	10:10	10:48	11:31	12:13	12:57	13:38	14:22	15:03	
	Gare de Sartrouville	7:00	7:31	8:13	8:58	9:34	10:18	10:56	11:39	12:21	13:05	13:46	14:30	15:11	

		Dimanche et jours fériés													
ARGENTEUIL	Gare d'Argenteuil	15:21	16:01	16:46	17:26	18:10	18:50	19:34	20:13	20:50	21:25	22:01			
	Gare du Val d'Argenteuil	15:31	16:11	16:56	17:36	18:20	19:00	19:44	20:21	20:58	21:33	22:09			
	Martyrs de Chateaubriant	15:33	16:13	16:58	17:38	18:22	19:02	19:46	20:23	21:00	21:35				
	Jean Poulmarch	15:34	16:14	16:59	17:39	18:23	19:03	19:47	20:24	21:01	21:36				
SARTROUVILLE	Cité des Indes	15:39	16:19	17:04	17:44	18:28	19:08	19:50	20:27	21:04	21:39				
	Église	15:48	16:28	17:13	17:53	18:37	19:15	19:57	20:34	21:11	21:46				
	Gare de Sartrouville	15:56	16:36	17:21	18:01	18:45	19:23	20:04	20:41	21:18	21:53				

1



Gare de SARTROUVILLE → Gare d'ARGENTEUIL

		Dimanche et jours fériés													
SARTROUVILLE	Gare de Sartrouville	7:05	7:45	8:25	9:05	9:40	10:23	11:05	11:49	12:30	13:14	13:55	14:40		
	Mont Olivet	7:09	7:49	8:30	9:11	9:46	10:29	11:11	11:55	12:36	13:20	14:01	14:46		
	Cité des Indes	7:16	7:56	8:38	9:19	9:54	10:38	11:20	12:03	12:45	13:29	14:10	14:55		
ARGENTEUIL	Jean Poulmarch	6:49	7:20	8:00	8:42	9:23	9:59	10:43	11:25	12:08	12:50	13:34	14:15	15:00	
	Martyrs de Chateaubriant	6:50	7:21	8:01	8:43	9:24	10:00	10:44	11:26	12:09	12:51	13:35	14:16	15:01	
	Gare du Val d'Argenteuil	6:52	7:24	8:04	8:46	9:27	10:03	10:47	11:29	12:12	12:54	13:38	14:19	15:04	
	Gare d'Argenteuil	7:00	7:32	8:12	8:54	9:35	10:12	10:56	11:38	12:22	13:03	13:47	14:28	15:13	

		Dimanche et jours fériés													
SARTROUVILLE	Gare de Sartrouville	15:20	16:05	16:45	17:30	18:10	18:54	19:33	20:15	20:50	21:26	22:01			
	Mont Olivet	15:26	16:11	16:51	17:36	18:16	19:00	19:38	20:20	20:55	21:31	22:06			
	Cité des Indes	15:35	16:20	17:00	17:45	18:25	19:09	19:45	20:27	21:02	21:38	22:13			
ARGENTEUIL	Jean Poulmarch	15:40	16:25	17:05	17:50	18:30	19:14	19:49	20:31	21:06	21:42	22:17			
	Martyrs de Chateaubriant	15:41	16:26	17:06	17:51	18:31	19:15	19:50	20:32	21:07	21:43	22:18			
	Gare du Val d'Argenteuil	15:44	16:30	17:10	17:55	18:35	19:19	19:53	20:35	21:10	21:46	22:21			
	Gare d'Argenteuil	15:53	16:39	17:19	18:04	18:44	19:28	20:01	20:43	21:18	21:54				



Titres de transport acceptés dans le bus à valider à chaque voyage sur le réseau



Les forfaits Navigo

Pour tous
Navigo Annuel
Navigo Mois/Semaine/Jour

Jeunes
Imagine R Étudiant, Scolaire, Junior
Navigo Jeunes week-end

Tarifs réduits et gratuité
Navigo Annuel tarification Senior
Navigo Réduction 50% (mois/semaine)
Navigo Solidarité 75% (mois/semaine)
Forfait gratuité transport Améthyste

Navigo Liberté +

Sur abonnement, les tickets sont prélevés à la fin du mois suivant

Les tickets

Ticket t+
Mobilis
Paris Visite
Orlybus et Roissybus
Ticket SMS

Les différents supports pour vos titres de transport

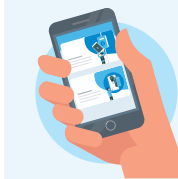

Via l'application Île-de-France Mobilités



Passe Navigo Easy
En gare, stations, commerces de proximité...



Passe Navigo
Sur internet depuis votre espace personnel, ou en gare et en station

Plus d'informations sur iledefrance-mobilites.fr/titres-et-tarifs